RANDOSOL **RANDONNEE « SPY »**

DIMANCHE 23 Octobre 2022

Rendez-vous
Dimanche 23/10/2022 10 h
SPY (Jemeppe-sur-Sambre) Place de l'Eglise, voir Figure 1

Accès
Trajet indicatif depuis Waterloo via N5 et N93 direction Namur (nettement le plus direct) 40km +/- 45min.

Parcours de la randonnée
Campagne et bois entre SPY ONOZ SAINT-MARTIN BALATRE
16km selon Figure 5.

Raccourci
Moins 2.5km sur le total, plan et indications Figure 2, bulle rouge

Drink final
Café « Le Régent » à SPY, voir Figures 3 et 4.

Equipement
Vêtements de pluie, bottines de marche, pique-nique et boisson.

INSCRIPTION (indispensable si on opte pour un raccourci)
Claude VOGELS **claude.vogels@skynet.be** **GSM : 0475 690 635**



Figure 1 Rendez-vous Place de l'Eglise à SPY

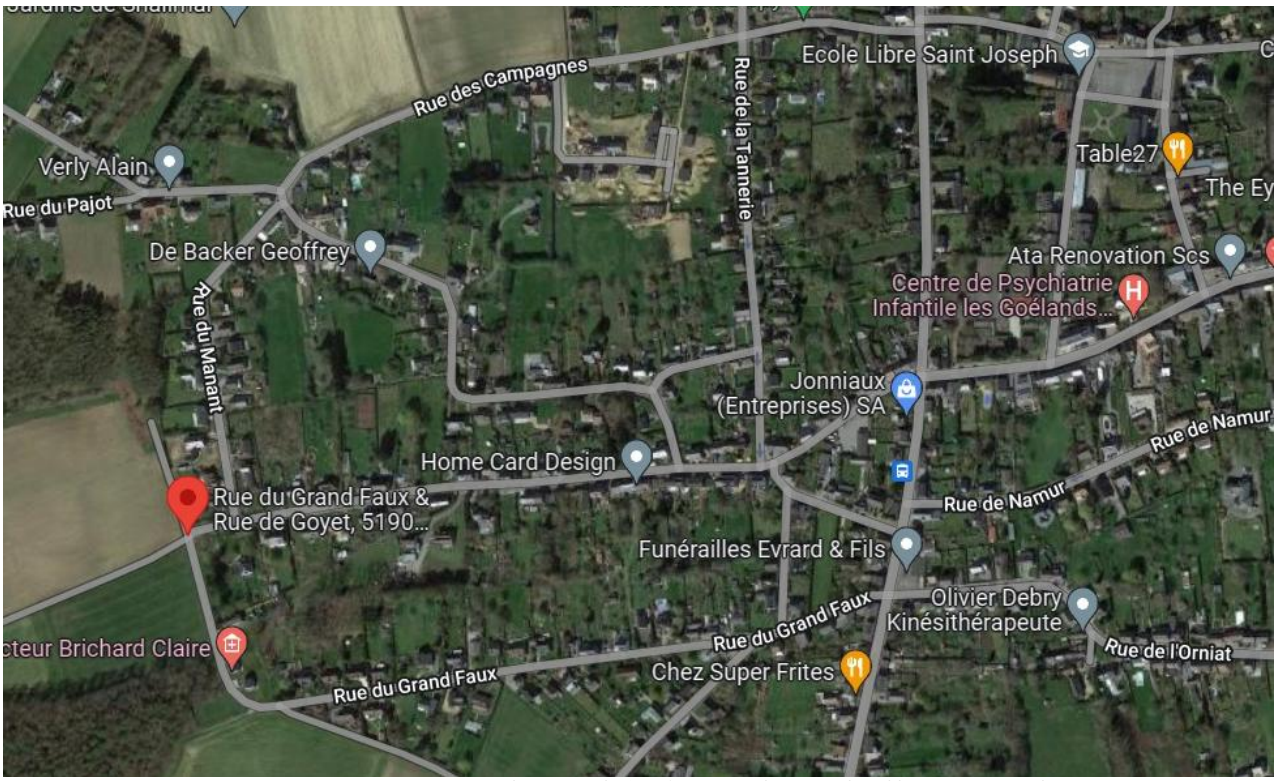

Figure 2 Raccourci de 2.5km sur le total (soit 1.25km à l'aller + 1.25km au retour) en laissant à +/- 10h15 la voiture à la jonction Rue de Goyet et Rue du Grand Faux. Au retour on recroise la Rue Grand Faux pour reprise auto.

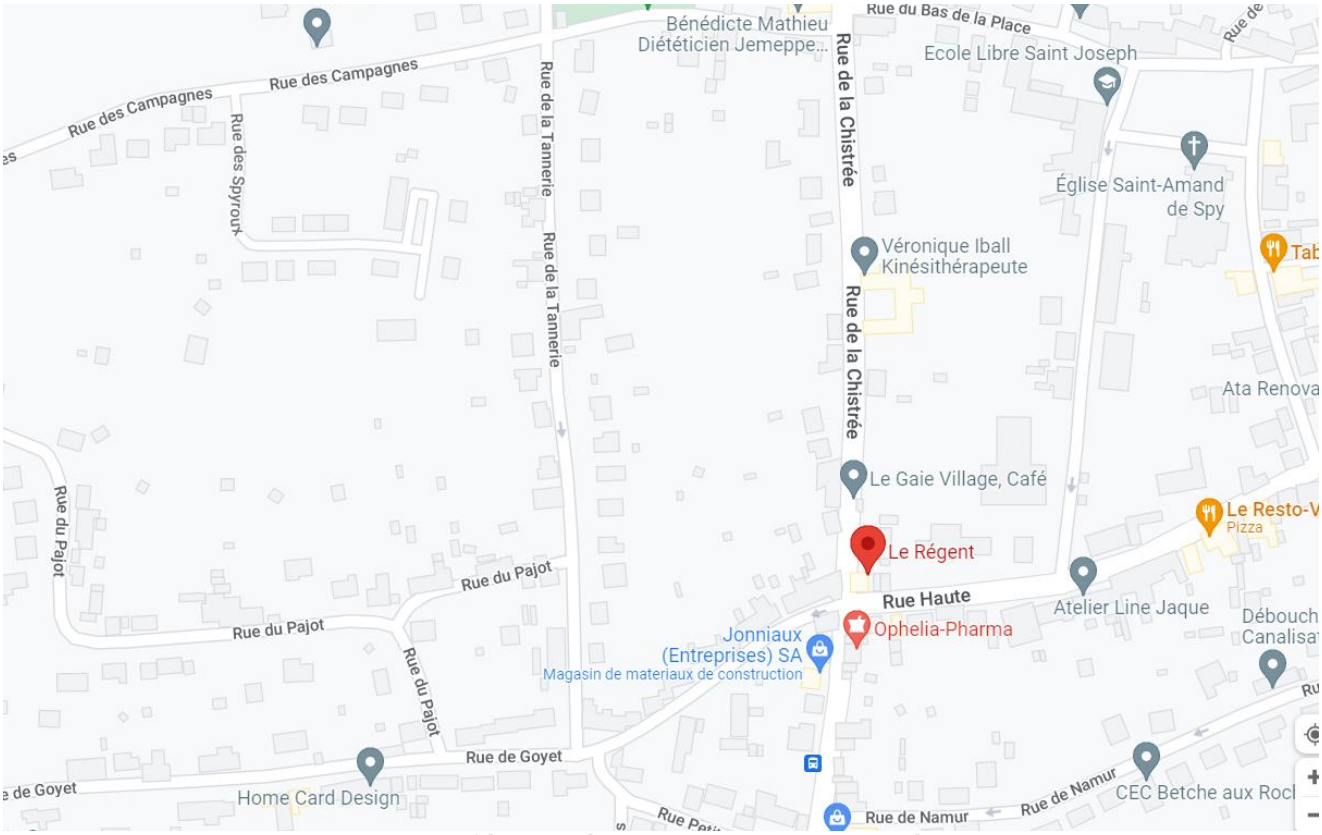

Figure 3 Au retour, « Café Le Régent » (bulle rouge) (à 500m du Parking Eglise) avant de rejoindre les voitures



Figure 4 Café « Le Régent »

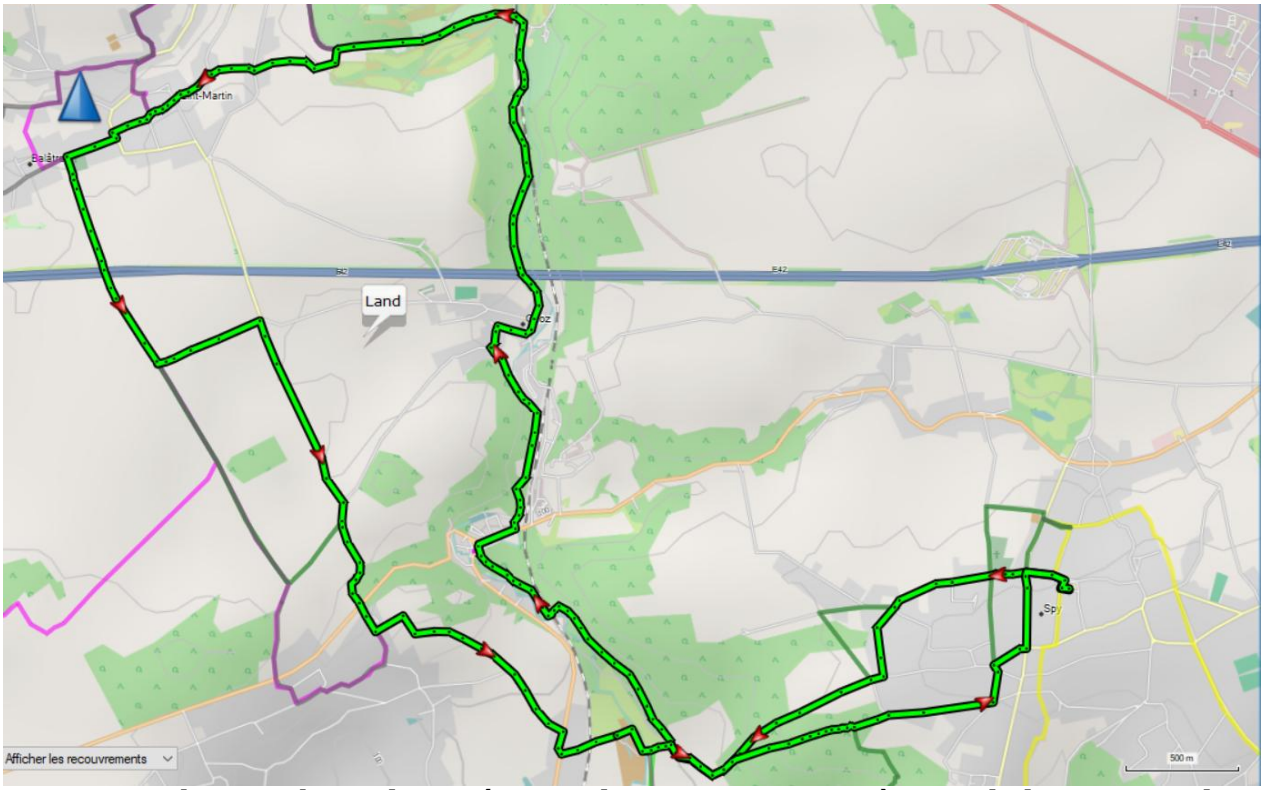

Figure 5 16km +/-1km selon précision des GPS ! Passage à 50m de la « Grotte de Spy » et du musée « Espace de l'Homme de Spy»

