SOLVAY-SPORTS

Section Randonnée et Escalade

Site du Bois du Cazier à Marcinelle

Randonnée et visite du musée « Sur les traces des mineurs »

Le nom de Bois du Cazier est dans toutes les mémoires après la tragédie minière la plus effroyable que la Belgique ait connu le 8 août 1956, avec la mort de 262 mineurs de fond. Depuis 2002, le site est classé et entièrement restauré, et accueille plusieurs musées dont un dédié à la catastrophe de 1956.

- - -

Date: Dimanche 20 novembre 2022

Rendez-vous: **10h00**. Face au musée du Bois du Cazier. Rue du Cazier, 80. 6001 Marcinelle
Grand parking indiqué sur l'itinéraire (voir plan). Le petit parking face au musée, risque d'être saturé.

Accès: Venant de Bruxelles, suivre le ring-est (R0) vers Waterloo, puis la N5 direction Charleroi. A proximité de Gosselies, suivre l'autoroute E42 direction Liège, puis le ring R3. Prendre la **sortie n° 6** (Marcinelle centre, ou Marcinelle-est selon cartes). Prendre à droite la rue Chèvrefeuille, puis encore à droite la rue de la Petite Chenevière. Passer sous le ring et prendre à gauche la rue Bricourt. Après 400 m, prendre à droite, rue du Bois du Cazier (2e à droite), avec indication du parking (à 80 m).

Itinéraire de la randonnée: boucle essentiellement en milieu boisé (Bois du Prince), jouxtant le site du Bois du Cazier, avec la montée (douce) du terril Saint-Charles, qui offre un panorama assez exceptionnel sur la région.
Randonnée par sentiers et chemins variés, de terre ou à revêtement dur.
Distance: 11 km. 3 heures. Dénivelé: 250 m.

Après la balade, apéro/lunch prévu sur le site à 13h au restaurant « Emoción » (cuisine italienne).

Equipement: chaussures de marche, vêtements de pluie, boissons.

Visite : Après le restaurant, visite du musée « Sur les Traces des Mineurs ».
Au choix: visite libre (audioguide disponible) ou avec guide **à 15h**.
Coût: 7 à 9 €/p selon cas. Montant à régler sur place.

Musée mémorial sur le fonctionnement du charbonnage en suivant, parmi les installations de surface, les traces des mineurs (pas de visite en sous-sol). Avec Les causes et conséquences de la catastrophe seront évoquées.

Inscription et co-voiturage:
Confirmer la participation pour **le 14 novembre** pour la bonne organisation de la journée.
(Préciser option visite libre ou avec guide)

Guy Lesceux (tél.: 02/653 90 44, portable: 0475/55 39 08)
e-mail : guy.lesceux@gmail.com

- - -

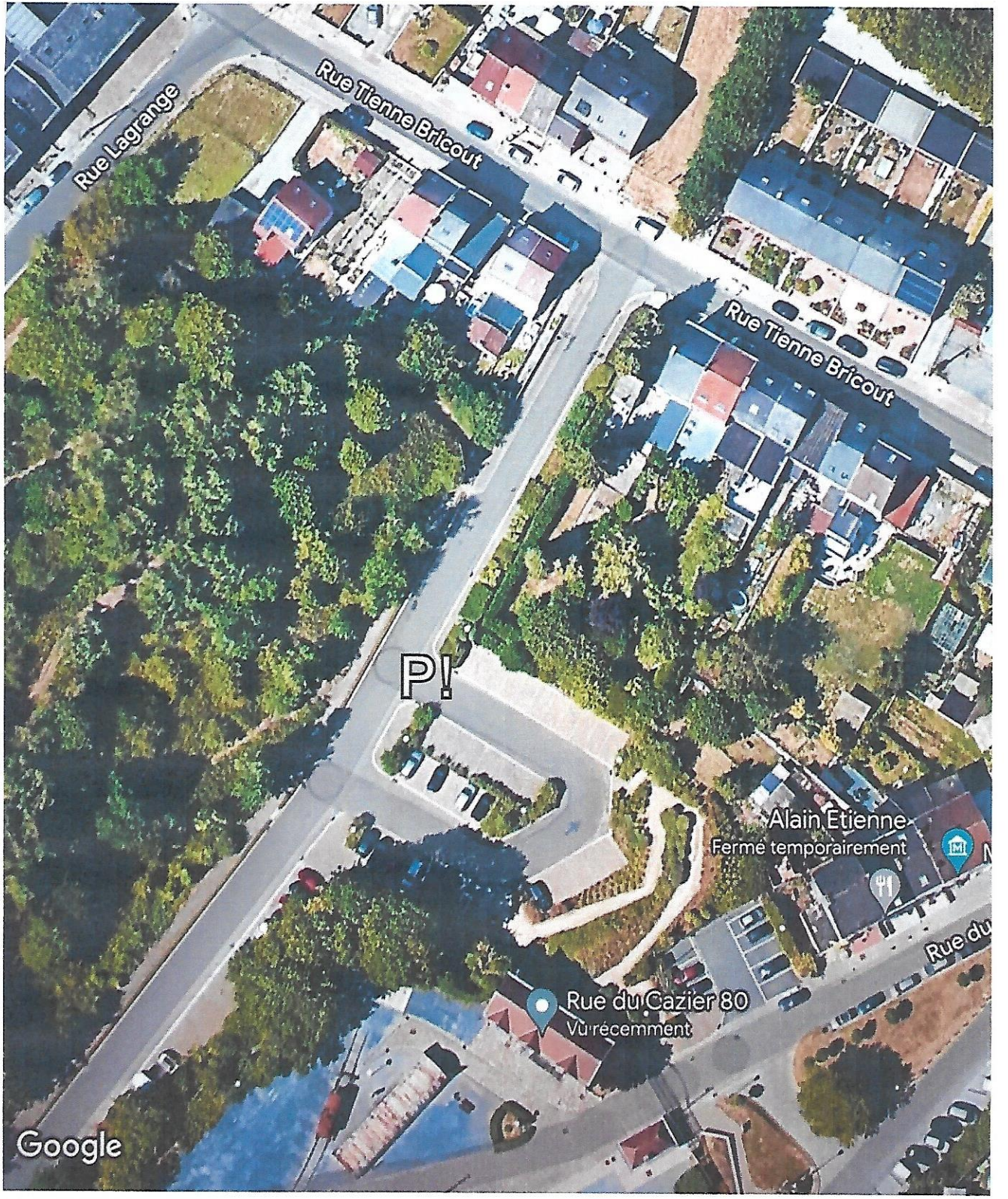
Rue Lagrange
Rue Tienne Bricout
Rue Tienne Bricout
P!
Alain Etienne
Fermé temporairement
Rue du
Rue du Cazier 80
Vu récemment
Google